

事業用	交通	物件名称	月額賃料	共益費	----			
	JR常磐線「柏駅」 徒歩7分				柏五丁目 事務所 1階	150,000円 (税込)	敷金	900,000
	東武野田線「柏駅」 徒歩7分						礼金	---

# 貸事務所

- 柏駅徒歩7分の立地
- 1階部分 30.22㎡ (約9.14坪)

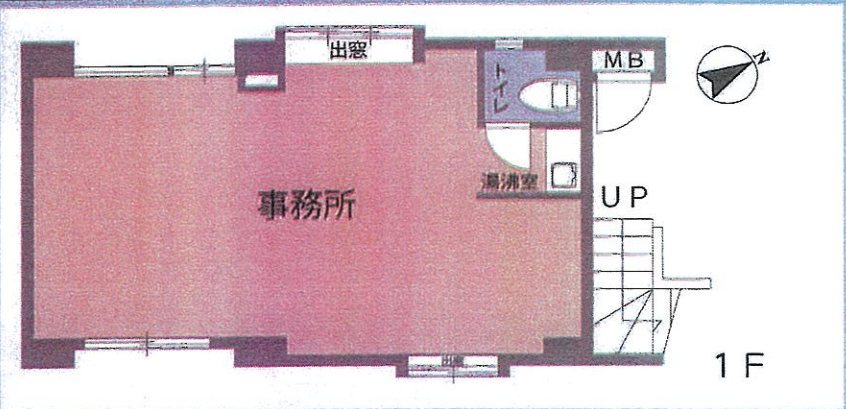

所在	(住居表示) 柏市柏五丁目3番24号	
賃貸条件	賃貸借種類：普通賃貸借	賃貸借期間：3
	損害保険料等：テナント保険の加入必須	
建物	入居日：令和6年5月上旬以降	
	更新料：新賃料(税込)の1ヶ月分	
	その他：----	
その他賃貸条件	専有面積：30.22㎡(約9.14坪)	建築年月
	間取り：ワンルーム	専用使用部：---
	構造：RC造4階建1階部分	方位
建物設備	総戸数：----	
	ペット：----	ピアノ：--
	事務所使用：可	喫煙：不
管理	家賃保証：連帯保証人要	
	会社利用	
	その他：解約予告6か月前 ガス設備設置不可(ガス引込無)	
備考	水道：公営	ガス：--
	汚水：本下水	雑排水：本
	電気：有(一括受電方式でない)	
	駐車スペース：無	
	その他：エアコン有	
	管理会社：----	
	管理体制：----	
	その他：----	
	その他諸条件ご相談ください。	

\*このハウジングマップは概要紹介図です。形状等が現況と異なる場合は現況優先となることをご了承願います。

ORCHID 株式会社  
**オーキッド**

千葉県知事(9)第10319号  
〒277-0841 千葉県柏市あけぼの二丁目1番29号  
TEL:04-7141-1111  
FAX:04-7147-1499

手数料			
手数料負担の場合	貸主	0%	借主 100%
手数料配分の割合	元付	50%	寄付 50%